

ГОСУДАРСТВЕННЫЙ КОМИТЕТ ПО ИМУЩЕСТВУ РЕСПУБЛИКИ БЕЛАРУСЬ

ТЕХНИЧЕСКИЙ ПАСПОРТ

на сооружение

Климовичское бюро Кричевского филиала Республиканского унитарного предприятия "Могилевское
агентство по государственной регистрации и земельному кадастру"
(наименование организации по государственной регистрации недвижимого имущества, прав на него и сделок с ним)

Наименование: Ливневая канализация

Назначение: 3 10 00 - Сооружение специализированное коммунального хозяйства

Инвентарный номер: -

Адрес (местонахождение): Республика Беларусь, Могилевская обл., г. Могилев, 6б,
канализационная сеть

Составлен по состоянию на: 03.04.2023

Составил 10.05.2023
(дата)

Уполномоченное должностное лицо 10.05.2023
(дата)



М.А. Авсянникова
(инициалы, фамилия)

С.Н. Игнатенко
(инициалы, фамилия)

(подпись)
М.П.

Отметки

1. Общие сведения о сооружении

1.1. Перечень составных элементов сооружения

| № п/п | Литер | Наименование | Страница |
|-------|-------|----------------------|----------|
| 1 | 2 | 3 | 4 |
| 1 | А | Ливневая канализация | 2 |

1.2. Общие характеристики сооружения

| Наименование характеристики и ее единица измерения | Значение характеристики |
|--|---------------------------|
| 1 | 2 |
| 1. Вид инженерной сети | Сеть дождевой канализации |
| 2. Год постройки | 1991 |
| 3. Дата приемки в эксплуатацию | - |
| 4. Протяженность линейного сооружения, м | 613.0 |
| 5. Количество колодцев, шт. | 8 |
| 6. Длина трубопровода, м | 613.00 |

1.3. Сведения о стоимости

| Вид стоимости | Дата определения | Стоимость, руб. | Документ о стоимости |
|---------------|------------------|-----------------|----------------------|
| 1 | 2 | 3 | 4 |
| Нет сведений | - | - | - |

1.4. Сведения о земельных участках

| Кадастровый номер | Площадь, га |
|-------------------|-------------|
| 1 | 2 |
| | |

2. Характеристики составных (конструктивных) элементов сооружения

| № п/п | Литер | Наименование | Характеристики |
|-------|-------|----------------------|---|
| 1 | 2 | 3 | 4 |
| 1 | А | Ливневая канализация | Длина трубопровода: 613.00 м; Протяженность линейного сооружения: 613.00 м; Вид инженерной сети: Сеть дождевой канализации; |
| 2 | - | Трубопровод | Материал: Сталь; Способ прокладки (установки): Подземные; Диаметр: 250 мм; Протяженность: 613.00 м; |
| 3 | - | Колодец | Материал: Железобетон; Размер(ы): 1.50 м; Номер(а): КК-1 - КК-8; Количество: 8 шт.; |

3. Сведения об обследованиях

| Дата(ы) (период(ы)) обследования | Описание | Инициалы, фамилия исполнителей |
|--|--|--------------------------------|
| 1 | 2 | 3 |
| 03.04.2023 | Признаки самовольного строительства: Нет | М. А. Авсянникова |

4. Перечень приложений

| № п/п | Наименование приложения | Дата составления | Листов |
|--------------|--------------------------------|-------------------------|---------------|
| 1 | 2 | 3 | 4 |
| 1 | Ситуационный план | 17.04.2023 | 1 |

Примечание: Техническая инвентаризация проводилась при закрытых траншеях и согласно данным, предоставленным заказчиком.

Строка «Инвентарный номер» не заполнена по причине его отсутствия на момент составления итогового технического документа. Инвентарный номер присваивается при государственной регистрации создания объекта недвижимого имущества и указывается в свидетельстве (удостоверении) о государственной регистрации.

Ситуационный план

Приложение I

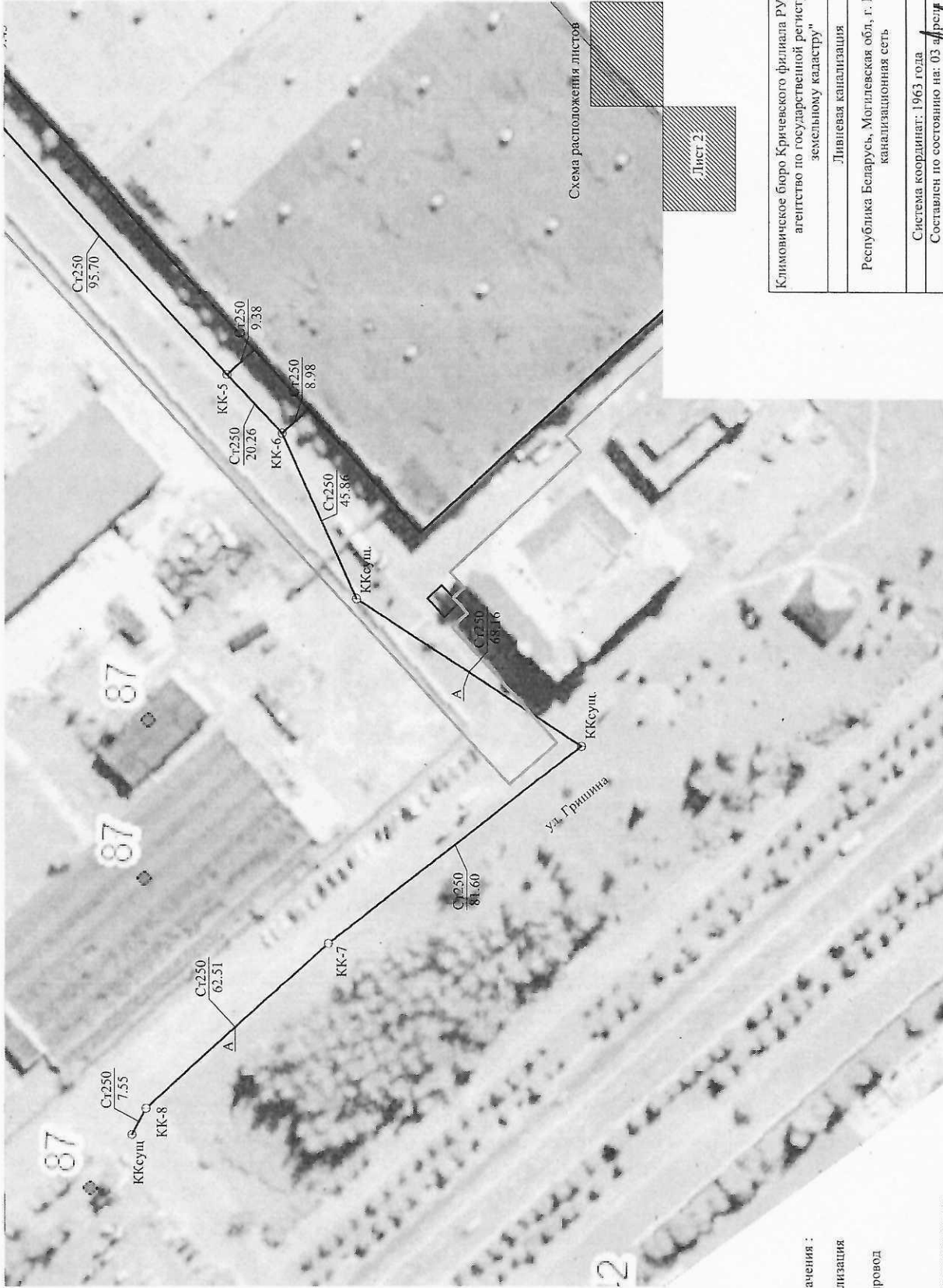

□ - ливневая канализация

Ст250 / 7.43 - трубопровод

ФКК-1 - колодец

□ - граница земельного участка

Климовичское бюро Кричевского филиала РУП "Могилевское агентство по государственной регистрации и земельному кадастру"

Ливневая канализация

Республика Беларусь, Могилевская обл., г. Могилев, 66, канализационная сеть

Система координат: 1963 года

Составлен по состоянию на: 03 апреля 2023г.

| Масштаб | Лист 2 | Лист 2 | Стр. 2 |
|----------|-------------------|---------|------------|
| 1:1000 | Инициалы, Фамилия | Подпись | Дата |
| Составил | М.А.Авсянникова | | 10.05.2023 |
| Оформил | М.А.Авсянникова | | 10.05.2023 |
| Проверил | С.Н.Игнатенко | | 10.05.2023 |



ГОСУДАРСТВЕННЫЙ КОМИТЕТ ПО ИМУЩЕСТВУ РЕСПУБЛИКИ БЕЛАРУСЬ
Кричевский филиал Республиканского унитарного предприятия "Могилевское
агентство по государственной регистрации и земельному кадастру"
РЕЕСТР АДРЕСОВ РЕСПУБЛИКИ БЕЛАРУСЬ



СПРАВКА № 242625
о присвоении адреса

Уникальный идентификатор адреса: 7856245

Адрес объекта: Республика Беларусь, Могилевская обл., г. Могилев, 66, канализационная сеть

Вид объекта: Капитальное строение (линейное сооружение)

Вид линейного сооружения: канализационная сеть

Статус адреса: Актуальный

Дата регистрации адреса: 10.05.2023

Основание присвоения (изменения, прекращения существования) адреса: Техническая инвентаризация

Документы, являющиеся основанием для регистрации адреса: Инструкция о порядке ведения адресной системы, утвержденная постановлением Государственного комитета по имуществу Республики Беларусь (Государственный комитет по имуществу Республики Беларусь) от 15.08.2012 № 27

Состояние адреса: Адрес зарегистрирован

Составитель описи объектов населенных пунктов

10.05.2023



м.п. Антончикова О. Е.